

Manual Prosedur  
**REGISTRASI MAHASISWA LAMA**



**GUGUS JAMINAN MUTU**  
**FAKULTAS ILMU SOSIAL DAN ILMU POLIITK**  
**UNIVERSITAS BRAWIJAYA**  
**MALANG**  
**2012**



**Manual Prosedur**  
**Registrasi Mahasiswa Lama**  
**Fakultas Ilmu Sosial dan Ilmu Politik**  
**Universitas Brawijaya**

Kode Dokumen	: 01100 06001
Revisi	: 7
Tanggal	: 15 April 2012
Diajukan oleh	: Pembantu Dekan I  Prof. Dr. Ir. Sanggar Kanto, MS
Dikendalikan oleh	: GJM  Yoyon Supriyono, S.Psi, M.Psi
Disetujui oleh	: Dekan  Prof. Dr. Ir. Darsono Wisadirana, MS

# **KATA PENGANTAR**

**Manual Prosedur** Registrasi Mahasiswa Lama ini dipakai sebagai panduan bagi Mahasiswa Lama dalam meningkatkan efisiensi dan efektivitas Registrasi Akademik Mahasiswa Lama di Fakultas Ilmu Sosial dan Ilmu Politik Universitas Brawijaya.

Malang, 15 April 2012

Dekan,

Prof.Dr.Ir.Darsono Wisadirana,MS

NIP. 195612271983121001

# Daftar Isi

<b>Halaman Judul.....</b>	<b>1</b>
<b>Lembar Pengesahan.....</b>	<b>2</b>
<b>Kata Pengantar.....</b>	<b>3</b>
<b>Daftar Isi.....</b>	<b>4</b>
<b>1. Tujuan.....</b>	<b>5</b>
<b>2. Referensi.....</b>	<b>5</b>
<b>3. Dokumen.....</b>	<b>5</b>
<b>4. Pihak yang Terkait.....</b>	<b>5</b>
<b>5. Garis Besar Prosedur.....</b>	<b>5</b>
<b>6. Diagram Alir.....</b>	<b>6</b>
<b>7. Lampiran.....</b>	<b>7</b>

	<b>FISIP UNIVERSITAS BRAWIJAYA</b>	<b>Manual Prosedur REGISTRASI MAHASISWA LAMA</b>		
		NO DOKUMEN 01100 06001	NO. REVISI 7	HALAMAN 1
<b>GUGUS JAMINAN MUTU</b>		TANGGAL TERBIT 15 April 2012	DITETAPKAN OLEH DEKAN FIS UB Prof.Dr.Ir.H.Darsono Wisadirana,MS	

- 1 Tujuan : Penjelasan Prosedur Registrasi bagi Mahasiswa Lama
- 2 Referensi : Kalender Akademik Universitas Brawijaya dan Buku Pedoman Pendidikan Fakultas Ilmu Sosial.
- 3 Dokumen : Kartu Mahasiswa/Slip Pembayaran SPP di Bank
- 4 Pihak yang terkait : Mahasiswa, Staf Administrasi Sub Bagian Pendidikan, Jurusan, Dosen Pembimbing Akademik.
- 5 Garis Besar Prosedur
1. Mahasiswa datang ke Bank BTN dengan menunjukkan KTM atau menulis NIM dan nama.
  2. Mahasiswa menerima slip tanda pembayaran SPP kemudian dapat langsung ke siakad online di seluruh Indonesia untuk melihat/mencetak KHS, Jadwal Kuliah, dan melakukan pemrograman mata kuliah yang akan ditempuh (mengisi KRS), serta apabila diperlukan dapat berkonsultasi dengan dosen Penasehat Akademik.
  3. Mahasiswa mencetak KHS dan KRS yang diprogram dari SIAKAD dan meminta tanda tangan PA.
  4. Mahasiswa menyerahkan KHS dan KRS ke PA dan Jurusan, dan akademik.
  5. Mahasiswa datang ke Panitia Registrasi Fakultas dengan menyerahkan KTM untuk di hot stamp, KRS semester selanjutnya, KHS semester sebelumnya yang telah ditanda tangani oleh PA dan menyerahkan foto copy slip pembayaran SPP serta mengisi blangko isian biodata.
  6. Mahasiswa menerima KTM barcode yang telah diberi tanda "Hot Stamp".

**DIAGRAM ALIR**

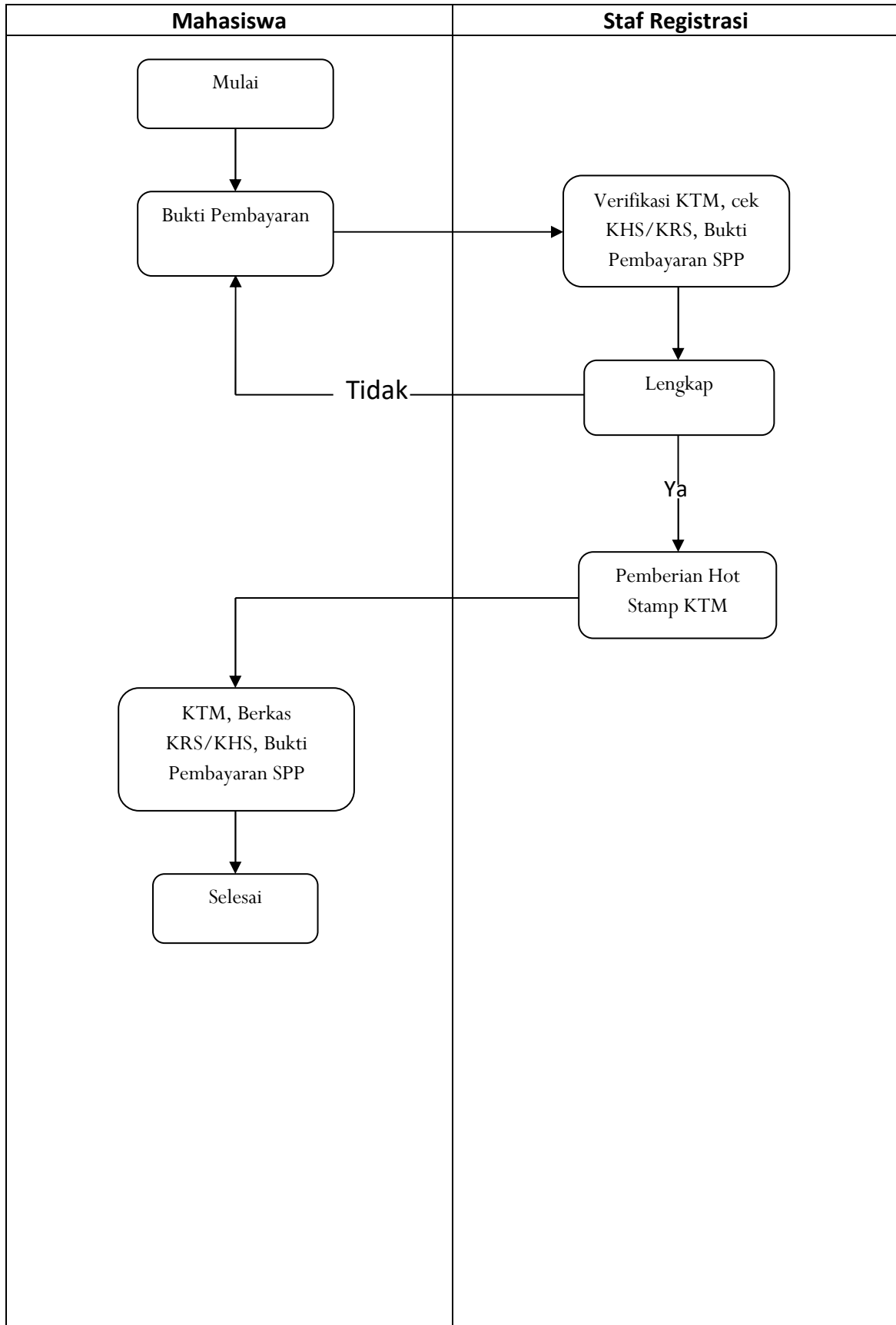

**LAMPIRAN**

**Form.01.KHS**



DEPARTEMEN EKONOMIKA  
UNIVERSITAS ISLAM SUMATERA UTARA  
JALAN KALAMATI, MEDAN

SISTEM INFORMASI AKADEMIK IUS

### KARTU HASIL STUDI

No. Induk : 0711000042  
 Nama : GANDHA IMAM NOOR A.  
 Prog. Studi : Ilmu Komunikasi

Th. Akademik : 2007-2008  
 Semester : Genap  
 Konsentrasi : 00

No.	Kode MK	Nama MK	SKS	Nilai	NxK
1.	ISF4204	Dasar-dasar Teknologi Informasi	2	B+	7
2.	ISF4205	Dasar-dasar Logika dan Filsafat	2	C+	5
3.	ISF4206	Sistem Hukum Indonesia	2	C+	5
4.	ISF4208	Dasar-dasar Statistik	3	D+	4.5
5.	ISK4210	Dasar-Dasar Public Relations	3	D	9
6.	ISK4211	Dasar-dasar Jurnalistik	3	B	9
7.	ISK4212	Teori Komunikasi I	3	B	9
8.	ISK4213	Komunikasi Pemasaran	3	B	9
<b>Jumlah:</b>			<b>21</b>		<b>57.5</b>

**Catatan Akademik:**

Semester :	MK lulus = 8	SKS lulus = 21	IP lulus = 2.738
	MK beban = 8	SKS beban = 21	IP beban = 2.738
Kumulatif :	MK lulus = 16	SKS lulus = 43	IP lulus = 2.930
	MK beban = 16	SKS beban = 43	IP beban = 2.930

**Catatan Dekan:**

.....  
 .....  
 .....  
 .....  
 .....

Medan, 09 Dec 2008  
 Dekan,

Prof. Dr. Ir. H. Darsono Wicaditama, MS.  
 NIP. 131292005

LAMPIRAN

Form.02.KRS





**KARTU RENCANA STUDI**

No. Induk : D712000042  
 Nama : GANDHA IMAM NOOR A  
 Prog. Studi : Ilmu Komunikasi  
 Th. Akademik : 2008-2009  
 Semester : Ganjil  
 Konsentrasi : 00

No	Kode MK	Nama MK	SKS	Keterangan
1.	ISF4102	Sistem Sosial Budaya Indonesia	2	-
2.	ISF4103	Metode Penelitian Sosial	3	-
3.	ISK4103	Teori Komunikasi II	3	-
4.	ISK4104	Etika dan Filsafat Komunikasi	3	-
5.	ISK4105	Komunikasi Antar Pribadi	3	-
6.	ISK4121	Manajemen Komunikasi Pemasaran	3	-
7.	ISK4122	Komunikasi Bisnis	3	-

Jumlah: 20

**Catatan Akademik:**

Semester : MK lulus = 8      SKS lulus = 21      IP lulus = 2,738  
 MK beban = 8      SKS beban = 21      IP beban = 2,738

**Catatan Dosen Penasehat Akademik:**

.....  
 .....  
 .....  
 .....  
 .....

Malang, 09 Dec 2008  
 Dosen Penasehat Akademik,

ISMADI, Ir. MS.  
 NIP. 130876018

**LAMPIRAN**

**Form.03.SLIP PEMBAYARAN**

**LAMPIRAN**

**Form.04.ISIAN.BIODATA**



FOTO

3X4

**BIODATA PROGRAM STRATA I  
FAKULTAS ILMU SOSIAL**

<b>I. DATA SARJANA BARU</b>	:	_____
1. Nama Lengkap Mahasiswa	:	_____
2. Nomor Induk Mahasiswa	:	_____
3. Tempat/Tanggal Lahir	:	_____
4. Jenis Kelamin	:	_____
5. Agama	:	_____
6. Golongan Darah	:	_____
7. Warga Negara	:	_____
8. Status Pernikahan	:	_____
9. Hobi	:	_____
- Seni	:	_____
- Olahraga	:	_____
10. Alamat di Malang	:	_____
		_____
		_____
11. Kode Pos	:	_____
12. Nomor Telepon	:	_____
13. Email	:	_____
14. Status Rumah	:	_____
		_____
		_____
<b>II. ASAL SEKOLAH</b>		
1. Provinsi	:	_____
2. Kota	:	_____
3. Sekolah	:	_____
4. Jurusan	:	_____
5. Tahun Lulus	:	_____
6. Jumlah Mata Pelajaran	:	_____
7. Jumlah Nilai di Ijazah	:	_____
8. Jumlah NEM	:	_____



<b>III. DATA KELUARGA</b>	:	
1. Nama Ayah	:	
2. Nama Ibu	:	
3. Alamat Orang Tua	:	
	:	
	:	
4. Provinsi	:	
5. Kota	:	
6. Kode Pos	:	
7. Status Rumah	:	
8. Pekerjaan Ayah	:	
9. Pekerjaan Ibu	:	
10. Pendidikan Ayah	:	
11. Pendidikan Ibu	:	
12. Penghasilan Ayah	:	
13. Penghasilan Ibu	:	
	:	
	:	
<b>IV. TANGGUNGAN</b>	:	
1. Biaya Listrik	:	
2. Biaya Jajrik	:	
3. Biaya TQAM	:	
4. Biaya Telepon	:	
5. Besarnya PBB (Terskali)	:	
6. Jenis Pemakaian Air	:	
7. Nama Wali	:	
8. Hubungan dengan Wali	:	
9. Jumlah Saudara	:	
10. Anak ke	:	
	:	
	:	
<b>V. RIWAYAT PENDIDIKAN</b>	:	
1. Tm Masuk Perguruan Tinggi	:	(Khusus A/B Program/Pindahan)
2. Pindahan Dan Universitas	:	(Khusus Pindahan)
3. Tanggal Lulus	:	
4. Gelar Yang Diperoleh	:	
5. Fakultas	:	ILMU SOSIAL UNIVERSITAS BRAWIJAYA
6. Nomor Ijazah	:	
7. Peminatan/Konsentrasi	:	



DEPARTEMEN PENDIDIKAN NASIONAL  
FAKULTAS ILMU SOSIAL  
UNIVERSITAS BRAWIJAYA

Jl. Veteran, Malang, 65145, Telp. +62-341-501011 Tsw. 253, +62-341-575705 Fax. +62-341-575765

VI. DATA AKHIR PENDIDIKAN	:	
1. Judul Skripsi	:	_____
2. Mulai Memprogram Skripsi di KRS tanggal/bulan/tahun	:	_____
3. Mulai Penelitian di Lapangan Tanggal/Duaan/Tahun	:	_____
4. Selesai Penelitian di Lapangan Tanggal/Bulan/Tahun	:	_____
5. Lokasi Penelitian	:	_____
6. Instansi Penelitian	:	_____
7. Tanggal Ujian Skripsi	:	_____
8. Tanggal Yudisium	:	_____
9. No SK Skripsi	:	_____
10. Dosen Pembimbing	:	_____
Ca. Pembimbing	:	_____
11. Nilai/Hasil Akhir Skripsi (*)	:	_____
12. Jumlah Mata Kuliah (*)	:	_____
13. Indeks Prestasi Kumulatif (*)	:	_____
14. Predikat Kelulusan (*)	:	_____
15. Jumlah Sks (*)	:	_____

**KETERANGAN :** \*) Diberi Oleh Jurusan